京城日報

基本國策の具體化
審議調整愈よ本格的
企畫院調査官の陣容を强化

基本國策の具體的施策の立案調整に際しては大東亞協同經濟圏の確立を期し、我が國國防經濟の根幹を積極的に培養するため、恒久的にして綜合的な見地からこれが具體化を圖り、新政治體制の確立と、新經濟體制を表裏一體化せしむべきであるとの建前を採り、これがためさきに經濟のブレーントラストとして……兼任調査官としてその陣容を强化することとなり、こゝに基本國策要綱具體化に關する調査審議と、これが綜合的立案調整は本格的に進捗を見ることゝなつた

官廳の新設擴充
政府、一應再檢討
新體制と睨み合せ採否

圓域各機關に於る
物價の調整を檢討
廿日から貿易調整協議會

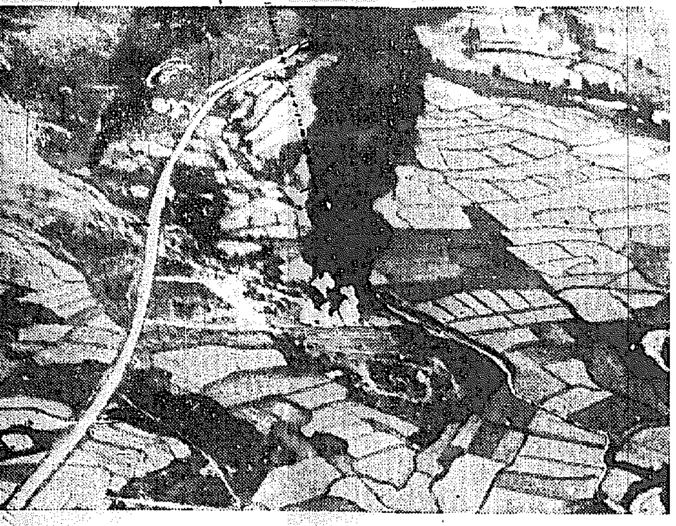

海鷲・浙贛線の敵火藥庫猛爆

三方面より分れ
伊軍英領ソマリーランドへ進撃
北阿戰線俄然大展開

伊、續々要衝を占領

カイロ特電【七日發】

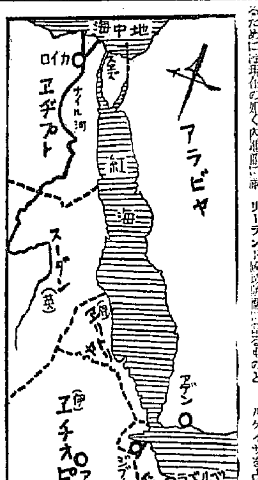

重慶の抗戰力低下
孫科が辭職
電請

伊空海軍の損害

汎米同盟不參加
キング加奈陀首相言明

國際勞働局
カナダ移轉

スエズ以東英領
經濟會議を招集

スペイン紙
參戰を提論

英ソ通商交渉
再開か

米ソ通商更改
滿足の意表明

羅、勃豫備會談終る
正式交渉は今週末から

羅勃交渉内容

羅勃交渉

羅匈交渉

近衛基本國策と半島經濟 【六】
鈴木武雄

公益優先原則

半島分擔の役割頗る大

兵站基地として再確認

洋々たる前途

（完）

時の錄音

人

三國志 (280)
出廬の卷
吉川英治（作） 矢野橋村（畫）

神亭廟（一）

機械及工具
各種ゴム製品
毛織物絹織物
各種時計
株式會社 大澤商會京城支店

人工榮養兒にC（ビタミン）を…

ミルクの中にこの一匙……

赤ちゃんが丈夫に育つためには多量のビタミンCを必要と致します。母乳の中にはこの成分が比較的多く含まれていますが、母乳が足りなかつたり或はそれを飲ませることが出來ないやうな場合または離乳期などに人工榮養品で育てますとビタミンCの缺乏に陥り易く發育が鈍り、肥り難いものです。

人工榮養の缺陷
ビタミンCは熱に弱いため殺菌の工程を經た牛乳や或は煉乳、粉乳などには破壊されて存在しません。そのためにこれらの人工榮養品だけで育てる時は、丁度大人がなま物を攝らず、幾月も乾物だけで生活して居るやうなもので、Cと言ふ活きた成分が無いため身體の機能が衰へていろ〳〵の障碍を起し易いものです。

消化不良
赤ちゃんの消化器は極めて弱く、ミルクの分量が少しでも多すぎたり或はその薄め方が濃すぎたりすると胃腸に過大の負擔を與へ消化不良になり勝ちなものです。またビタミンCは病菌が體内に入らぬやう抵抗力を與へるばかりか體内に喰ひ入つた病菌に對し强い防禦力を與へる貴重な役割を持つて居りますからこの成分の補給が充分でないと傳染病にもかゝるもとになります。

生ものは危險
新鮮な野菜や果物の搾り汁にはCが含まれて居るからと云つて、その搾り汁等を無暗に與へるわけに參りません。これらの果汁の中には胃腸を刺戟し易い酸類や夾物物をも同時に含んでゐるので、却つて胃腸を害ひ下痢したり他の病氣を惹き起す原因にもなる恐れがあるからです。

アスコルチンはそのまゝ結晶の出來るビタミンCの酷酸を粉末及び錠劑としたもので粉末一瓦は新鮮レモン約一個分に相當致します。飲み加減のミルクの中に一日半瓦の割で入れ母乳と同じやうに活性化されます。

アスコルチン ビタミンC劑
末及錠

説明書進呈

大阪市東區道修町二丁目 株式會社 武田長兵衞商店
東京市日本橋區本町二丁目 株式會社 田邊元三郎商店
大阪市東區道修町三丁目 株式會社 田邊五兵衞商店
東京市日本橋區本町二丁目 株式會社 小西新兵衞商店

15CN144

精動"敵性風俗"を衝く

"見てくれ人種"に コラツ、是正切符

街に恐い監視隊出動

[illegible]

"見るも嫌です" 電髪に巻の聲

當局、眞劍に廢止考慮

[illegible] パーマネント [illegible]

輝く金鵄、旭日章

四勇士遺族に傳達

京城府では榮えある武勲に輝く左の四勇士遺族に對して九日午前九時から府會議室で金鵄勲章、旭日章の傳達式を行ふ [illegible]

根木海軍大佐 喪の凱旋

[illegible]

手を燒かせる上層 麥を嫌つて屑屋へ

情けないと經營嘆く

[illegible]

當局談 [illegible]

先生の勤勞奉仕の手本

[illegible]

この冬は温かく 炭の價格公定

主婦よ闇を許すな

[illegible]

品種	卸價	小賣價格
白炭丸上	二、二〇	二、四八
〃中	二、一五	二、四三
〃細上	二、一五	二、四三
〃	二、一〇	二、三八
雑上	二、〇五	二、三三
〃中	二、〇〇	二、二八
込	一、一五	二、二八
松炭 〃中	二、一〇	二、三八
〃細上	二、一〇	二、三八
〃	二、〇五	二、三三
雑上	二、〇〇	二、二八
〃中	一、九五	二、二三
込	一、九五	二、二三
五斯用木炭	一、八〇	二、〇八
〃	一、四二	一、七三

▲この價格は京城の價格で、他の府邑の價格は京城府の價格を [illegible]

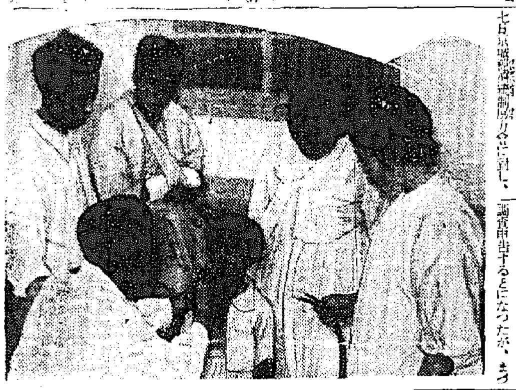

闇撲滅に起つ

檢察當局粛正のメス

[illegible]

扶餘神宮奉仕 勤勞の初日

百四十名參加好成績

[illegible]

日赤診療所 店開き

[illegible]

"禁止令"に討死

枕を並べて公設質屋

"七・二〇禁止令"の [illegible]

青訓指導員 入營訓練

[illegible]

半島は初の勤め

加藤憲兵司令官、皆川軍醫部長

[illegible]

空巣狙ひ捕る

[illegible]

增產も大丈夫

[illegible]

自轉車の價格 公定

[illegible]

◇自轉車(二十六吋のもの) 卸價 小賣價
普通車及特快車 特級品 [illegible]
A級 [illegible]
B級 [illegible]
運搬用 [illegible]
◇三輪車 大型のもの [illegible] 小型のもの [illegible]

講談社の繪本

夏休のお子様方に…… 海の大捷報 山中鹿介 [illegible]

高普學園讓渡

[illegible]

日泰定期の信濃號出帆

[illegible]

加藤司令官

[illegible]

不良學生に鐵槌

[illegible]

麻雀賭博檢擧

[illegible]

少年溺死

[illegible]

八日朝の氣象概況

[illegible]

京城地方

[illegible]

仁川地方

[illegible]

ラヂオは叫ぶ ミツワ
洗濯石鹸 洗劑 化粧石鹸

資産信用調査 結婚調査
帝國興信所京城支所
京城府太平通一ノ二九

皮膚泌尿 性病科 醫學博士 渡邊晋

コロイゲン錠
東京市芝區高輪北町二三 原澤水銀研究所

六〇六號と水銀劑

便秘性乳幼兒に マルツエキス 和光堂

小兒の下痢と消化不良に ベビー散
注意を要すべき乳兒便秘

病毒 高血壓 動脈硬化 毒掃丸 山崎帝國堂

ぜん息・神經痛や中風・高血壓 原因から治療する今津博士の新しい療法 不治でない
今津研究所

松の實飴

測量製圖器械 シノサキ商店

連日滿員御禮 愛の暴風
弥次喜多怪談道中 貴方と貴女の待望に應へた此の名篇大作! 絶讃!絶讃!
明治座

文化ニユース
RKO特作・南部圭之助編輯・名コンビ拔萃集(後篇) アステアー・ロヂャース舞踊傑作集
日本空爆のデマに狂亂する蔣政權
ペテーの御難 ◎オートバイ警官隊
ペテーの映畫劇場 ◎アサヒホームグラフ
◎日本パテー・パ社ニユース
九日より 京日文化映画劇場

颯爽と執務、ノーシンのんだ朝

ポチガ サキマハリ グリコノ オミセ

花柳病專門 眞松醫院

ダイアード感光紙

溌剌たる國線 弱體を強化し 疲勞を醫す 朝夕の一杯は全身の細胞を賦活す ビオトニク

句ひこぼれる髮……誇らしい髮!
それは金鶴が創りなす髮!
金鶴香油

皮膚病 性病相談 渡邊外科病院 京城旭町一丁目

大募集 一、守衛 六十名 一、女看守 三百名 朝鮮大博覽會事務局

續 清水港 虎造 日活 街道石松ぶし テイチク

冷藏庫

有田製別 治麻劑 驅毒劑 急性慢性淋病再發 有田ドラッグ 良いから効く効くから賣れる

學藝

永田春水氏畫

隨筆　旅の雨（下）

美川きよ

[illegible]雨の中を[illegible]行つた。[illegible]と、[illegible]に、白っぽく[illegible]雨雲にとざされた[illegible]も待ち兼ねないやうな、まことに退屈きない風で、一度そこへ行つたことのある友達に、浮虫どころかあんなあさましい所はないと悧けれて、てんで行きたがらないのに、私は冒険児に一人で自動車を走らせた。霧かに細かい雨が降つてゐて、時々陽が射して來ても瓶々と雨は光つて降つてゐる……そんな雨な陰した日向の綺い悲しい日であつた。

私は雨宿りの商店ではつねんと坐つて雨に降る雨を見てゐた、電話をかけておいたので商員の中を特に用心してくれたらしく、宿は家の人の居間にでも使つてゐるらしく大きな簞笥や、鏡台やお守り札など柱にあつて、火鉢に赤のみがきこんだお銅の中に鉢のやうに埋めて椅子のふちがしてあつた。黒光りのした[illegible]な[illegible]の[illegible]には、[illegible]ゐた。私は[illegible]い北海道旅行のあとであつたので[illegible]さんに親切に[illegible]料理を着た[illegible]つた。そのやうなみなりの人にありがちの[illegible]何にもおだやかな女らしい[illegible]でもてなしてくれた。私は食膳に好物の生うにがのつてゐたので、その代りをもらつて、この人と二人でビールを一本あけた。コップ一杯のビールで赤くなつてしまふやうな私が、たゞ無邪気な[illegible]をたべるのが惜しくなるやうな気になつたのである。

私はのびのびと[illegible]にひたつたりして、最終のバスで[illegible]へ帰つたが、少しの[illegible]のせるであらうか、そくそくと旅[illegible]がつのつて、さまめくやうに心が明るく、[illegible]かな[illegible]でバスからわざと降りてしまつた。西も東もさつぱりわからない町から町を、小雨にぬれながらほつつき歩いた。[illegible]ちがへたらしく、行けども行けども宿が見あたらず、[illegible]れて雨たく、[illegible]て來た。[illegible]動車屋を探して、自分の[illegible]とさけて貰つた。こんなに[illegible]で何してたのと友達に[illegible]が、私はたゞすまして笑つてゐた。

三日目頃になつたのに何一つの見物もしなかつたが、その夜、でたらめな散歩をした僕にしつとりと雨霧の土になじみ、親しみさへ感じるのである。私は何かが[illegible]の日の出來事はハツキリ記憶に殘る。雨降が晴れてよい景色が親しく浮んで來るやうに、旅の思ひ出は旅のためにあざやかに生きて來るのである。曇天の日の風景は、色紙のハガキでも見るやうで、一色一樣同じになつてしまつて、一々覺えてゐないのである。（了）

天才的繪畫にたゞ感嘆！

特異兒童作品展は今日から

本社主催千葉縣八[illegible]特異兒童作品展は本日より京城三越五階ギャラリーで開催、[illegible]紙クレパス等の作品[illegible]嘆き、これが低能兒によつ[illegible]れたものかとその[illegible]。[illegible]日朝八時四十五分[illegible]したが、[illegible]ちやんでの[illegible]

書、篆刻など　日本美術展　今秋十一月開く

日本美術協會の[illegible]日から十日間、同[illegible]一般から[illegible]とになつた。出品の種類は書、篆刻、色紙、短冊、扇面で[illegible]尚右の出品は十月二十一日二十二日の兩日中に[illegible]へ搬入のことゝなつてゐるが、[illegible]東京市[illegible]合せられたい

不連續線　立看板

夜の十時過ぎ、人通りの多い町を、背廣の胸をはだけた若者が、長い七尺近い立看板を背負ひながら、よろくと歩いて行く。

いづれは酔つた上の悪戯で、どこかの店先きに立てかけてあつたのを、面白半分にはづして來たに違ひないと、道行く人が注目する。

「おでん『朝鮮』安くてサービス満點」

そして、町の名と店の名と番地が書いた立看板である。

この時間に通る人といへば、映畫帰りの者か、どこかで一杯やりたい連中にきまつてゐる。

「これ、これ」

警察官のサーベルの音に、おれて振向いたその男。

「へえ」

ペコンと頭を下げる。

「どこから盗んで來た」

警察官の眼は光る。

「へえ、私の店の立看板で」

「嘘いふな、酔つぱらつて、はづして來たんだらう」

「いいえ、こゝをかうやつて歩けば、宣傳になると思ひまして」

「何をいふか」

「本當ですよ、何しろ人通りの多いところですから」

名刺を出して見せるのを、

「うむ、それなら、歸つてすぐに持つて行くがいゝ」

と、警察官も苦笑ひした。

あゝ、宣傳の新手ではある。

京日俳壇　「夏季雜詠」　高濱虚子選

工夫の中の[illegible]行々子　興南　門永偵馬
水路破の外を[illegible]ゆく　釜山　井上[illegible]
[illegible]をつけて柿一家　同　同
[illegible]への[illegible]かな　同　同
[illegible]しづか　同　同
[illegible]くさす　同　同
三日月の涼しくかゝり明とまる　同　河原[illegible]
この宮の示現あらたに[illegible]　同　河原[illegible]
[illegible]　京城　中村みづ子
[illegible]ずや　全州　宮原[illegible]

秋季雜詠

八月廿日締切▲官製ハガキに一人一枚一句[illegible]京城日報學藝部「京日俳壇」あてのこと

汪洋が上京　「夜宴」

[illegible]及び北京を舞臺とする大陸映畫に出演のため東寶映畫に招聘された[illegible]汪洋は長谷川町[illegible]で[illegible]を放つてゐる。なほ今夕[illegible]から[illegible]

非一般映畫三本

[illegible]三映畫は今回非一般用映畫となつた

瑞穗春海監督に

[illegible]

將軍と參謀と兵士

日活が陸軍省の[illegible]で製作する豫定であつた支那事變[illegible]

文藝番組

喜樂館（十一日から十五日まで）▲日活多摩川作品、伊賀山正光監督、江川宇禮雄、日夏千杜主演「突破はこれからだ」▲日活京都作品、稻田勝義監督[illegible]主演「名月赤城山」

京城劇場（十七日から廿二日まで）▲新興東京作品、沼波功雄監督、上山草人、藤原みさ主演「花嫁の噂」▲新興京都作品[illegible]

京城寶塚劇場（十四日から十七日まで）▲パラマウント作品、ジョージ・キューカー監督、ジョーン・ベネット、ジャック・ベニイ主演「おしやれ地獄」▲日活京都作品、マキノ正博監督、片岡千恵藏、澤村國太郎[illegible]主演「續清水港」

明治座（十二日から十八日まで）▲松竹大船作品、佐々木康監督、原内美子、三宅邦子主演「再會」東和商事提供▲仏ヴァンダルトラック作品、ジュリアン・デュヴィヴィエ監督、アルベール・プレジアン、マリイ・グロリ主演「商船テナシチイ號」新版

浪花館（十日から十四日まで）▲東寶作品[illegible]監督[illegible]主演「[illegible]」▲20世紀フォックス作品、ウイクター・マクラグレン、ペーター・ローレ主演「[illegible]」

日本文明の特性

『日本評論』八月號から

「奢侈と文明」と云ふ長谷川如是閑の文章（日本評論八月號）は、何が奢侈の文明で、何が好ましき文明であるかを説いたものであるが、この文中、日本文明の特性が何かにしようとしてゐるところが光つてゐる

×

「日本文明の特性を一言でいへば、文明的要素と野蠻との調和である。固有の文明形式を發展せしめる時にさうであつた如く、外來の文明形式を日本の國土に安住せしめるためにもそれを示した。而して何よりもその特徴を示してゐるのは文明の推むにつれて野蠻の痕跡れたことである」と述べ、單純、明察、素朴、中和、調和であることが日本文明の特徴であるとする。日本の藝術を代表的に證明してあつたものは、見かけは質素で簡便な利休あたりの茶器であり、ゴテゴテとけばけばしい金目をかけたことを見せびらかすやうなものは日本の文明としては奢侈の現はれではあつても、甚だかたつたものではないと指摘する。

しかし、この日本文明の特徴が現代奢侈に壓迫されて漸くアメリカ文明に近くなつてゐることを嘆いてゐるのである。

×

最後に「日本風の簡單な文明は文明の度を高尚ならしめる多くの條件を含んでゐる」と論じ、日本的文明が[illegible]、簡易、素樸[illegible]の文明の藝術の方面さへ、道德的にも經濟的にも品位を向上すると叫び、いろいろ日本文明の特徴を列記してゐるが、[illegible]先づ文化文明の建て直しの[illegible]から、なかなか示唆に富む一文とする（凡山河）

新刊紹介

▲朝鮮行政（八月號）朝鮮行政編輯所（五十錢、京城府[illegible]二ノ四、朝鮮總督府內）▲東亞醫學雜誌（八月號）四十錢（大連、敷島町八十二、大連醫工會[illegible]）▲觀光朝鮮（八月號）七十錢（東京・麹町、內幸町二ノ二、觀光之日本社）▲朝鮮教育研究（八月號）六十錢（京城・南米倉町一ノ一ノ四十、朝鮮教育研究社）

明滅燈　王平の想ひ出

死んだ王平君を偲ぶに先づ今から五年前「旅路」を撮つた頃のことが思ひ出される。私がシナリオを書いてすぐ、今内地に行つてゐる文藝峰君と王平君と三人が南山公園の木陰で第一回目の本讀みをしたのだが私はこの時の印象で、これならと信頼し切つてしまつた。劇藝に對する情熱の熱さと嬉しさたのである。終來舞臺で明朗だつた彼の反面に、驚くべき悲劇の融和さを私は知つてゐる。もう一度「旅路」のコンビで何か撮つたなら、思はれは知らぬが彼をもつと生かすことが出來たらうに（朝鮮映畫監督、李圭煥）

今晩のラヂオ

六時物語（大）南水巖三郎外▲六時廿五分講演（清津）齋藤龍本▲七時廿分衛動の時間（城）▲七時四〇分講演（城）河野省三▲八時ピアノと管絃樂（東）「指揮」クラウス・プリングスハイム▲八時四〇分講演（東）本位田祥男▲九時連續物語（東）鳥田正吾

學藝だより

◇鈴木重大氏（京城大）京城府[illegible]井町十九番地へ移轉
◇李[illegible]若氏　十五日まで滿洲旅行

續快男子（146）

大島伯鶴（演）　今村恒美（畫）

胡蝶の手品

[illegible]高座を濟ませ、蝶采の部に下つて參りますと、舞臺には[illegible]が上りまして前に座台を据へ、高價な蒲團を敷いて[illegible]やります。取持ちだからといつて最後の一席だけですます譯には行きません、隅田は本來落語家なんですが、地方を廻るからには、八宗兼學何でもやらなくては商賣が保ちませんから、[illegible]に任せて[illegible]やるのです。[illegible]、同じ口でしやべる藝ではありましても、落語と講談では大分調子の變ふところ、これは修業したものでなくては分りません。[illegible]だからそんなことはお構ひなく、前に座台を据ゑば講釋で、それも取繕つたのが落語だと心得てゐるんだから余裕のん氣なもの、從つて困りますことも[illegible]ばかり、[illegible]の中へ大久保彦左衞門が出て來たり何かする。[illegible]な演物があるもので、「一さていよいよ[illegible]、お蝶[illegible]

[illegible]と數え上ります、一枚の紙といへども當今は物資を節約にしてゐるのだが、その時分はすべてが豐富だから、ケチくしません。見物はこれを見てハツといたし、火の燃えてゐる方へ目をつける、その隙に片手で紙をつかんだとは氣がつかない。[illegible]の紙を掌の中へ丸め込み、[illegible]お客でまするとこれが[illegible]野山[illegible]の形、細かい紙片が[illegible]ヒラヒラツと高座から客席へ散ります。きれいな女の子のまいた紙片だといふので、[illegible]大切に[illegible]。又もや手の内より投出した[illegible]。これがまたくつて五色の[illegible]になります。[illegible]

肺病を治した體驗談

五年間も患つた肺病を治した私の全快體驗談

東京　小川〇造氏談

私は今から五年前の冬の[illegible]から[illegible]い咳セキが出て微熱が續き、時時胸が痛みましたが風邪だとばかり思つてをりましたがいつ迄經つても治らず、セキや痰が段々ひどくなり食事も進まず[illegible]ヤセテ元氣がないので心配になり[illegible]でピックリしました[illegible]

肺が長引き遂に血痰迄出たが

親戚から聞いた家傳藥のお陰で思ひがけなく救はれました

靜岡縣　鈴木〇吉氏談

セキで苦しんだが

福島縣　吉田〇〇氏談

私は昨年正月頃から肺が少し痛くて心配しましたが[illegible]

肺が悪くて

肋膜で胸が痛んで心配したが

群馬縣　小林〇〇氏談

結核性から來た肺患のシツコイ熱がヤツト下つて全快しました

埼玉縣　大島〇藏氏談

ロクマクと肺病の專門藥

之迄に難病者が澤山救はれた豊山院御藥所の家傳祕劑

[illegible]でも御送り申上げます　東京市本郷區森川町百十一　豊山院御藥所　振替東京九三二一番

不動産經營並ニ賣買
各種貸付業務
一般商事
代理店業務
京城府南大門通五丁目五九ノ七
大興産業株式會社
電話本局②七二四七

內科一般 特ニ[illegible]、レントゲン科
佐藤內科
病室完備　院長 醫學博士 佐藤小五郎
京城永樂町　電話[illegible]

眞ッ白
小氣味よく洗へます！
折角お洗濯しても、石鹸では生地に殘つて白地を黄ばませることがあり勝です。モノゲン使へば、スフも人絹も洗ひ上りの美しさ！しかも生地を傷めないから御安心です。
定價　大一・二〇　中一・〇〇　小・七五
純正新洗劑
モノゲン
第一工業製藥株式會社

阪井耳鼻咽喉科醫院
京城府本町一丁目五十二（三越裏）　院長醫學士 阪井清　電話本局二六四二番

小兒良藥
夏の育兒を
決定する良藥は……特に胃腸を強め腸炎や疫痢、腦症を警戒し腦と心臟を護ると共に抵抗力を增強して小兒病を完封する致急治病保健の傳統的科學藥です。
定價 二十錢ヨリ
主効　カンムシ、消化不良、[illegible]、下痢、食傷、ヒキツケ、[illegible]
その他虚弱な小兒等にも。
大阪天滿　總本家　樋屋奇應丸合資會社
樋屋奇應丸

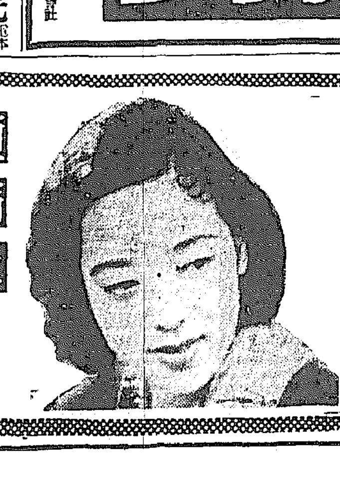

頭痛に
テーリン
テーリンのきゝめは……頭痛、のぼせ、めまひを速かに解消するばかりでなく常用すれば腦神經の榮養をよくし心臟を補強する優れた効果があり、而も胃腸等にも安全無害の理想的頭腦藥です。
定價　二十錢　三十錢　五十錢　一圓　二圓
製造發賣元　東京市小石川區[illegible]　中村信治商店
朝鮮總代理店 京城　株式會社 新井藥房
北鮮代理店 清津　株式會社 清津新井藥房
全鮮各藥店に有ります

西原産婦人科
新龍山三角地　入院隨意
電話龍山一〇二五番

にきび・ソバカス・小ジワ取りに
レポスキン
然るに

[illegible]

明年度鮮米移出能力は 六百五十萬石程度
平年作は多少疑問視

…本年の米作は… 鮮米移出能力がどの程度あるかといふことが各方面の大きな関心の的となつてゐるが、これは勿論本年の作柄如何と鮮内消費などの程度に關へるもので、… [illegible]

綜合的貯蓄強化
九日 貯蓄奬勵幹事會

日發社債前貸
九月初旬發行

【東京電話】日本發送電社債四千萬圓に對し九月初旬を期して發行されることになり、この程決定を見た…

合計廿六店に對し
局鐵 第一次法權發動
九月卅日の限定免許

全鮮小運送業の統制一元化するべく…

滿洲國特殊會社 人事刷新具體化

【東京電話】滿洲國の特殊會社…

北鮮賠償金問題
大體は解決に到達

村上社長談…

特殊會社の監督
政府當局の方針改正

【東京電話】政府の特殊會社に對する監督方針…

鑛石用 麻袋 叺　仁川府仲町　澁谷商會　電話長三五四番

精米工場許可制
九月までに實施

七・七禁令懇談會

營業案內送呈　短期 現株 延米 正米 株式週報送呈　内海清藏商店　京城明治町

臨干魚價格
今秋迄には公定

朝鮮米穀委員會
主なる決定意見
八日農林局發表

戰時下米穀對策の重要性に鑑み朝鮮府では米穀を中心とする食糧對策の確立が要請され…

第一 食糧增産問題

一、增米計畫は一時的對策に止まることなく恒久的計畫を樹立すること
二、增米計畫の完遂上必要資材の優先的配給を考慮すると共に特に肥料の豐富なる配給に人的資源の鮮內保留に意を用ふること
三、土地改良事業の實施に當りては被覆の土地改良のみに止むることなく…
四、金肥の配用…
五、食糧增産に付ては單に增米のみに止めず…
六、增米計畫には特に治水の國策を徹底せしむること
七、天水沓の處置につき研究を進め…

第二 消費規正問題

第三 配給統制問題

小運業令附則

絲價安定恒久策
一般織物への交織說

【東京電話】生絲價格の維持策…

大證券株式會社京城支店　京城府黃金町二丁目一九八　電話本局 三五一八・三五二〇　振替京城二八三

株式 頭重
對外懸念

前場 對英、米關係の…
後場 （閑散）内外諸關係…

安値は突込難し

日・ソ株續騰

人絹株に買氣

短期新東大引

朝取實物出來値

勝屋商店認可
來る廿日開業

現株中値

殖銀株主總會

東京國債

漢江水電 廿日總會

一般商品市況

京日卸賣物價

債券市況

鮮魚青果市況
（京城府中央卸賣市場）

株式（八日）・朝取短期・大株短期・東株長期・商品（八日）・外電（八日）・金融（八日）等相場表 [illegible]

朝鮮郵船定期　仁川より青島・上海への最捷路

大阪商船京城支店

短期部　東亞證券　京城府黃金町

現物部

大原證券會社　京城府明治町二丁目　本日ノ動キ

現株仲値　山本源作商店　京城府明治町

三和株式現物店　京城府明治町二丁目

京城最古の取引店　株式讀本 御申越次第 贈呈　白井友之助商店

一般株式 短期 清算物取引所 中島政治郎商店　東京日本橋區兜町一ノ二

京城寶塚劇場　近日封切 カプリチオ　男装の麗人と歌の魅力

宝塚劇場　八月七日ヨリ十二日マデ　日本ニュース　頑ふ嬢さん 10.00 1.00 4.00 7.05　新婚の道草 10.30 1.30 4.30 7.38　ペルフロウ氏の犯罪 11.10 2.10 5.10 8.15

大陸劇場　八日―十二日　曉に祈る 10.30　巴里の評判娘 12.10 3.35 7.00　曉に祈る 1.45 4.57 8.22

京劇

若劇　笑ふ地球に朝がくる

明治座　ニュース　次の道中 10.00 1.00 3.58 7.00　彌次喜多 愛の暴風 11.33 2.33 5.31 8.43

京日文化映画劇場

朝日座　八月六日より　砂川捨丸嬢　美ち代

和信映画館　名流歌合戦　グランド・サーカス　透視家屋　獨逸機械化部隊

京龍館　金比羅船　結婚問答　陽氣な裏街

喜樂館　肉彈の滿洲　日之丸音頭　浪人街

浪花館　東宝映画　ニュース 10.30 1.15 4.00 7.00　豪傑人形 10.50 1.35 4.20 7.20　男對男 12.00 2.45 5.30 8.30

京城日報
朝刊　夕刊共十二頁

寄贈 15.8.12 帝國圖書館

ソ聯向け石油は許可
日本向けは鐵材と共に不許可
米の態度愈よ露骨

【ワシントン七日同盟】過般米政府は米船の石油屑鐵等の對外輸送禁止に關しソ聯に除外例を認むる旨聲明しセンセイションを起したが、七日聯邦海事委員會は米油槽船二隻のソ聯向けガソリン輸送を許可した旨發表した、一方日本向け石油及び鐵材輸送に關する申請二件は却下した旨發表した

戰車、野砲等　一億弗契約
米の對英供給増大

【ワシントン七日同盟】[illegible]

比島の排獨

【[illegible]電】[illegible]

國家奉仕第一義の國民養成に邁進
文部首腦部　具體案樹立を急ぐ

一、教學の刷新

一、科學の研究

來春の入試にも新考査を繼續
橋田文相記者團に正式言明す

【東京電話】橋田文相は[illegible]

英空軍巴里空襲

【ロンドン七日同盟】[illegible]

英佛協定調印
ロンドン特電【七日發】

[illegible]

印度獨立運動の現段階

現今[illegible]

國民會議派の動向

印度を刎抉する（上）
國民會議派の反英機運と獨立運動展開の必然性

即ち[illegible]

英國

印度獨立の必然性

自國

更に[illegible]

獨、羅交渉　近く開始

【ブダペスト七日同盟】[illegible]

待望の四千萬突破
本年度の全滿人口

【新京八日同盟】[illegible]

貿易額發表

【新京八日同盟】[illegible]

ルクセンブルグに獨行政長官任命

【ベルリン七日同盟】[illegible]

援蔣繼續を泣訴
重慶側佛印に申入

【上海八日同盟】[illegible]

蔣介石昆明に飛來
雲南兩軍の紛糾をどう裁くか

【香港八日同盟】[illegible]

英無任所相　逆封鎖論に應酬

【ロンドン七日同盟】[illegible]

伊海空軍の戰果

【ローマ七日同盟】[illegible]

半島の特殊性に鑑み萬全を期し御奉公
加藤憲兵司令官着任第一聲

榮養關係を研究したい
皆川軍醫部長着任談

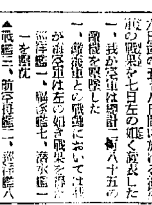

我が艦艇の活躍
浙江沿岸の封鎖强化を助す

【○○基地八日同盟】[illegible]

北大醫學院　長要擊さる

【北京八日同盟】[illegible]

滇緬公路輸送一部復活

【ニューヨーク七日同盟】[illegible]

新體制促進　同志會聲明

【東京電話】[illegible]

外米依存を止めよ

ソ聯最高會議人事決定

【モスコー七日同盟】[illegible]

近衛首相熟慮中の諸點

一、準備委員會結成に先立つて中外に聲明すべき新體制の主旨
一、準備委員會の構成
一、議會翼贊體制と新體制との關聯並に之が確立過程の措置
一、右に伴ふ選擧法改正

故閑丙奭氏の餘榮

叙正二位　閔丙奭

人

東西南北

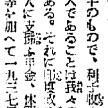

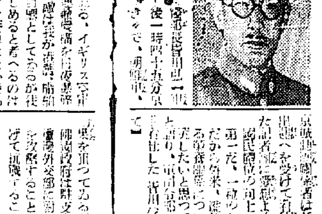

怪奇悲戀　傑作讀切
獄囚ビルマ龜　小栗虫太郎
開込記
東北人氣質　そそつかし屋　支那服には袖が無い
皇軍慰問大特輯
涼風慰問袋
私達女性の見て來た支那を語る座談會
印度は起ち上る
戰線より再び投手盤に還りて　巨人軍　澤村榮治
甲子園中等野球の榮冠は？　宇野庄治
眞夏のスケッチブック・木下孝則
巴里籠城日記　藤田嗣治
モダン日本　九月号　五十錢
純白の菊　舟橋聖一
涼風
結婚心理小說
★皇軍慰問大特輯
★健康、明朗、涼風！
喇叭　寺崎浩
時代小說　蠟燭粥　子母澤寬
英國は何處まで頑張るか　海軍少將　関根郡平
歐洲大戰に躍る新名將傳　大井英雄
祖國の華と散つた報道戰線の人々　木常卓郎
隨筆　堀口九萬一　德川義親　宮城道雄　新明正道　武田久吉　佐藤垢石　下村海南　吉植庄亮　飯田蛇笏
東京市麴町區内幸町大阪ビル　モダン日本社

社説　英米經濟依存の清算

國際新情勢に對應する[illegible]外交は、[illegible]を反映して[illegible]方針上より、[illegible]自主外交方針に轉じたことは、既に周知の事實である。その具體的實現は如何に行はれてゐるかは[illegible]、又、事は外交の問題に關することゝて、敢て[illegible]しようとはしないが、國民としては、根本問題[illegible]を[illegible]しておかねばならぬ。[illegible]ことは、最近における[illegible]對日政策に[illegible]極めて[illegible]であつて、その[illegible]。

のである。今日既に、英國が[illegible]することは明白である。從つて日英國交調整は[illegible]道を以てしては[illegible]に等しく、米國も亦、非友好[illegible]つつあることが[illegible]され、[illegible]許可制は、我國への[illegible]あるものである。

◇

而して、[illegible]に[illegible]、[illegible]ことと[illegible]。

高度の貿易依存となつてゐる點に在る。戰時體制以來、その經濟構造は自主的[illegible]に再編成せられつつあるが、[illegible]だ海外依存は[illegible]にして、自給自足經濟の[illegible]所以がここにおかれる。[illegible]に絶無となるも[illegible]ないが、その[illegible]は、[illegible]の輸出、原料の輸入[illegible]として[illegible]、對米[illegible]は、[illegible]日本の[illegible]アウタルキーの完成におかれ[illegible]。

かに貿易依存の弊を改め、[illegible]ある。既に、何時如何なる[illegible]易上の[illegible]が發生するも、[illegible]戰時經濟の運行上、[illegible]動搖とを與へないだけの[illegible]なる用意と準備とが肝要である。

◇

而して大東亞[illegible]確立の具體的方策については國策の具體化を俟つこととするが、ここでは、對英米貿易依存の清算が國民生活と如何に關聯を有し、從つて、國民として如何なる覺悟を持つべきかを[illegible]したい。それは[illegible]生活の一新である。[illegible]を欲しいとか、[illegible]がなくてはならないとかいつた、自由主義[illegible]時代の生活[illegible]、即ち英米物質依存の生活を一掃することが必要であることを強調したい。口に[illegible]

[illegible]多くが、その生活の[illegible]においては[illegible]に英米依存を[illegible]してゐる。即ち[illegible]、[illegible]のワイシヤツといつたやうなものは、多くはインテリ階層が[illegible]を以てしても入手せんとする所のものである。生活において英米依存を否定すると、國策としての英米經濟依存清算の[illegible]であること、然もその[illegible]が如何に重大なるかを[illegible]認識して貰ひたいのである。生活の[illegible]、[illegible]から生活を一變することは[illegible]であるが、この[illegible]を克服するところに[illegible]國家の[illegible]が存するのである。かくて、吾人の生活から英米依存を[illegible]することが、アウタルキーの確立の第一段階をなすものであることを提言したい。

◇

貿易振興委員會費 明年度豫算に要求
半島貿易振興を協議

[illegible]ブロック[illegible]貿易[illegible]せしむるためには[illegible]強力なる機關を設けるべきであるとの意見は既に久しく唱へられたところであるが、本府では[illegible]ることとなつた、この貿易振興委員會は官民各方面の有識者からなる強力な委員會を組織し本府内における半島貿易振興の諸問題を協議するもので[illegible]

有料品の出荷[illegible]は五千二百七十七個四十九錢となつてゐる、課税品の内譯を見ると織物が二千五百五十件の三千六百二十五圓五十六錢、雜貨類が二千百七十五圓五十三錢、その他二十六件の三千六百九十三圓となつてゐる

滿、關、支圓域向 貨物許可制擴大で
局鐵、貿易業者强硬要望

[illegible]ブロック[illegible]許可制の擴大による許可事務の取扱手續[illegible]に關し鐵道局、貿易業者側から[illegible]が鐵道局に提出されてゐたが七日關係者の協議によつて取扱方法として八月一日から擴大された[illegible]品目について[illegible]日までのものはそのまゝ輸出[illegible]を認めることゝなつた、それ以後のものについては[illegible]期間の一ケ月程度、[illegible]の如き急送品、[illegible]品等は[illegible]のまゝで事後に許可を申請させるまた現地[illegible]經濟の許可[illegible]を附與して[illegible]輸送品の取扱手續に相當の[illegible]を認めることゝなつた[illegible]に行ひ難い點があるが[illegible]なほ[illegible]が提出した大部分のの[illegible]許可については[illegible]で[illegible]された

大豆	[illegible]	[illegible]	[illegible]
雜穀その他	[illegible]	[illegible]	[illegible]
生果	[illegible]	[illegible]	[illegible]
野菜	[illegible]	[illegible]	[illegible]
木材	[illegible]	[illegible]	[illegible]
薪、木炭	[illegible]	[illegible]	[illegible]
石炭	[illegible]	[illegible]	[illegible]
鐵鋼	[illegible]	[illegible]	[illegible]
セメント	[illegible]	[illegible]	[illegible]
建材	[illegible]	[illegible]	[illegible]
鹽	[illegible]	[illegible]	[illegible]
鮮魚	[illegible]	[illegible]	[illegible]
鹽干魚	[illegible]	[illegible]	[illegible]
叺	[illegible]	[illegible]	[illegible]
肥料	[illegible]	[illegible]	[illegible]
その他	[illegible]	[illegible]	[illegible]
營業計	[illegible]	[illegible]	[illegible]
局用品計	[illegible]	[illegible]	[illegible]
合計	[illegible]	[illegible]	[illegible]

局鐵七月下旬 貨物輸送概況

局鐵七月下旬貨物輸送概況は四十五萬三千七十七トン、百六十六萬六千四百十八圓となつた、内營業品は卅六萬五千トン、局用品は八萬七千七十七トンで、これが前年同期比較は二萬三千三百卅八トン七%九、十四萬六千四百七十七圓、九%六の各增、營業、局用各別は二四、一六四トン（二%五）七四四トン（七%二）八九の各增で各增加率が著るしく鈍化したのは梅雨の影響で未だ回復せぬためである、各品目別次の通り（單位トン △減）

	本旬	前年同旬比增減	百分比
米	[illegible]	△[illegible]	△[illegible]
粟	[illegible]	△[illegible]	△[illegible]

貨物收入
[illegible]

通關小包郵便

半島から内地へ發出する小包郵便物はみな引受の各郵便局所で通關檢査を行つてゐるが、七月中の取扱狀況を見ると發出申告の總件數が一萬九千五百十一件で臨檢の結果は有税品が四千六百四十九件、無税品が一萬三千百七十二件、殘り千六百九十件は免税品と認定された

雜穀輸入見込順調

米穀配給統制は臨時米穀調查委員會總會に於て[illegible]であるが、滿洲、北支輸出は一對一或は一對三の比率で米を輸出して雜穀を輸入するとの說が相當に有力である

この通り實現すれば米穀問題にな る。雜穀は米不足で米の輸入を緩むと同時に雜穀は作柄良好であるから一對三程度の比率なら雜穀輸入の見通しにも應じさうである

小運送合同の 第一次適用店

第一次調整適用店は次の通り（括弧内[illegible]）[illegible]▲群山[illegible]友聯合運送店（丸友）▲[illegible]店（丸二）▲鎭南浦[illegible]（丸仲）▲元山[illegible]大一運送店（丸一）＝以上局指定[illegible]▲[illegible]株式會社（丸中）[illegible]

清津、上三峰間の 品目別特割運賃
局鐵愈よ十日實施

[illegible]

記念貿易祭に 朝鮮側も參加

[illegible]九日より同十七日[illegible]日本[illegible]本局に於て紀元二千六百年記念貿易祭を開催することになつたが[illegible]協會より朝鮮側の參加を慫慂し來つたので貿易協會を初め各業者[illegible]が之に參加することゝなつた

右貿易祭出品物は輸出新商品及び[illegible]の模型、圖表、貿易統計[illegible]、貿易外收支、海外移[illegible]、出張員事務及び[illegible]貿易上の先驅者及び功勞者表彰等で、貿易協會では同期間中に通商問題座談會、貿易講演會を開くと共に『日本貿易』と題する[illegible]ことになつてゐる

京城倉庫貨物出入 狀況六月末現在

京城手形交換所調査に依る府内倉庫貨物の出入狀況は[illegible]

綿織物入	[illegible]	[illegible]	[illegible]
綿織物	[illegible]	[illegible]	[illegible]
毛織物	[illegible]	[illegible]	[illegible]

朝鮮重工内認可 廿三日臨時總會

朝鮮重工業株式會社では[illegible]增資し、これについては最近總督府で内認可を得たので來る二十三日臨時株主總會を開催[illegible]正式認可申請を行ふ事になつた

電力國家管理は 配電をも統制
數個の地方圈に分轄

【東京電話】村田遞相は六日閣議において電力國家管理は配電部門にまで進まねばならぬと言明したが、遞信省は右方針に基き既に右に關する具體案の作成準備に着手してゐる、[illegible]數個の地方ブロックに分割統制するといふ方式が採られる模樣で、その條件は
一、全國を大體東北、關東、東海、關西、中國、四國、九州の八地方ブロックに分割、各ブロックの最大有力會社に國して隣接せる配電會社の事業及び設備の强制讓渡を行はしめ、配電統制會社を設立する
[illegible]

米穀研究會

米穀研究會では九月に例會を開き[illegible]

農具の公定價 今月中に決定

[illegible]遲くとも今月中には決定する豫定である

糠は製油以外に 燐肥飼料に重要

[illegible]

地方と衞生

◇……朝鮮へ來て先づ感ずるのはあまりにも不潔なことである、[illegible]地方へ來ると、一般民衆に衞生觀念のあまりにも缺如してゐることの甚し[illegible]

◇……[illegible]

ピツクト解説　糸價の挺入れ

◇……最近糸價の挺入れといふ言葉が新聞紙上に見受けられる。これは最近の糸價が急落に對處すべく政府が糸價安定施設法に基き最低價の千三百五十圓を以て糸の買入れに出動し、以つて糸價の低落を千三百五十圓の線で喰ひ止めんとする措置を指すものであるが、最近この政府の買入れを繞つて市場方面に何となく不安人氣が醸成して來たのである

◇……政府は千三百五十圓を以つて去月十二日以來買入れを實行して來たところ、[illegible]いくら政府が千三百五十圓線を維持しようとしても[illegible]がなくなつてしまへばそれ以上糸價の低落は阻止し得ないではないかと早くも先行觀念から[illegible]政府の買出動も不安視され、これが[illegible]糸價に[illegible]やうになつたのである

◇……つまり『足が細つた』とか『足への荷が重くなつた』とかいはれ出したので政府は折角の買出動が無意味に終つてはと、[illegible]

◇……要するに糸價安定施設法[illegible]、恐らくこんなのを[illegible]といふのではあるまいか

三陟開發新 株拂込徴收

三陟開發株式會社では七月卅日開催臨時株主總會において新株第三回（最後）拂込一株に付十五圓を十五日に徴收することに決定した

利潤統制は 日本より緩和

日本と同樣朝鮮においても利潤統制に着手することゝなつたことは既報の通りであるが、これが實行に當つては適當な態度を要するものとして種々研究中のところ最近に至り大體の方針として内地の統制より[illegible]緩和したものとすることに決定した模樣である、即ち朝鮮の經濟事情は地理的關係から内地とは異なり、相當の利潤を保證しない限り、資本を動員することが不可能である、[illegible]この觀點からも[illegible]

新體制と教育問題

教育者練成の急務 實力と創意を伸せ

大島正德

教育問題からいつてこれまでの教育方針は何主義であつたから、今度の根本方針は何主義でなければならぬなどといふ必要はないと信ずるが、内容制度の上からは幾多の

革新 を要すべきものがある。義務教育八年、青年學校義務制の實施の如きは最大の急務で、漸くそれが緒につかんとすることは極めて慶すべき事柄であるが、それに就ては經費の大增加、教員素質の向上[illegible]

[illegible]するの革新的意圖を要する。それがなくして[illegible]新語の工夫によつて何か根本的な改革を計らんとするが如く見えるのは面白くない。[illegible]は可であるが新名をつけてこれを[illegible]にするよりは、教師の實力を錬成して、それの手腕にまかす方がよい。國民の基礎的教育をなすといふ方針は當然であるが、[illegible]

[illegible]學校に入れないといふ理由はない。[illegible]と名前を取替へるよりも實質的に伸びることを第一義とする。これも[illegible]時代の風に吹かれて踊りすぎたのではないかと疑ぶ。

國民 學校案の第一條には[illegible]「皇國の道に則り」とされ、國民の基礎的錬成とありたい所を特に錬成と謂いてある。[illegible]根本の教育方針に[illegible]はないが[illegible]改められたかの如く感ぜられるのは、却つて遺憾である。

小學校令の第一條に不滿[illegible]之を改めるには、平明にして[illegible]味のある言葉を用ゐ、教育の根本方針に[illegible]ことを示すがよい。あまりに時代意識の合みを盛つた文字を濫造して用ゐると、それに狹く囚はれて平凡の偉大をなすことが出來ない。

制度 改善問題については中學、高校、大學を通じて[illegible]すべきものが多いが、それは暫く措き、國民の[illegible]教育と關聯して、最も必要な[illegible]は師範教育の[illegible]のそれである。漸く世の定論となつて來た師範教育の大改革[illegible]中等學校卒業者に專門教育を施すと、大學程度の卒業者に教育者たる必要なる教育を施すと、これ等の修了者を以て初等中學の教育者となすことは一日も早く實施すべきことである。人物と理解と修養との上に立つた教育者でなくては健全なる教育を施すことは出來ない。[illegible]

指導の不足なるに原因することが多大である。かく制度を

改造 するには經費の增加を伴ふは當然であるが、[illegible]。それを考へると、さうはなかなか行かぬと尻込みするのは當局者の常習であり教育者もこれを強ひて主張するを憚る。今日の非常時に直面し、しかも長く將來を考へると、今日よりこの大改造を行はなければ悔を百年に殘す。[illegible]尻込みするのはこの必要を痛感しないからであり、同時に勇氣がないからである。[illegible]健全なる政治經濟外交の新局面の淵源をなすものである。局者はこれを實現するの抱負と勇氣とをもつて欲しい。金を惜けないで新體制、新體制と組合せをなすだけでは、いかに教學の刷新などと呼んでも、旱天に水をまく位のものである。

教員養成と關聯して、今日大いに必要なことは[illegible]教員の再教育である。これも是非實施するがよい。[illegible]

再教育 [illegible]

筆者紹介 東大哲學科出身、[illegible]

これを實施するには金がいると、いふ。勿論のことである。國防のために巨額を要すると同樣に國民生活の全面的發展のために多大の經費を要することは最も自明のことである。人の世の中

は何事も心的存在としての人の力にまつことは無論であるが、[illegible]教育者その人の心的活動にまつことの多大なのはいふまでもない。いかに制度や法令や規則を改めてみても、教育者その人の人格的實力に信をおくことが出來ないやうでは、また敢て信をおかずに外から命令してゐるのでは、その效果を擧げることはできない。現在の統制方針は[illegible]

教育 の方面に於ても、教育者を[illegible]取扱はれ、規則を改めるだけで、その實力を伸ばし、その自發創意を施す餘地を認めるのでなければ、實行ある教育を施すことはできない。それには多額の經費を要する。[illegible]當局者は、教育者のためにここまで心を用いて[illegible]なければ、眞に實效が上つたとは決していはれない。

放射線

【北海道】…さすが馬の[illegible]
【青森】…八戸市に[illegible]コレラが[illegible]
【東京】…[illegible]
【大阪】…[illegible]
【山口】…[illegible]
【福岡】…[illegible]
【熊本】…[illegible]
【鹿兒島】…[illegible]
【朝鮮】…[illegible]
【中支】…[illegible]

夕刊後の市況

[illegible]

工事入札メモ

豫告
[illegible]

結果
[illegible]

會社及法人登記公告

[illegible]

京城地方法院

神宮大會海洋競技 けふいよ／＼開幕

海國男子の意氣軒昂

【東京電話】輝く紀元二千六百年を祝福する第十一回明治神宮國民體育大會の掉尾を飾る國民大會海洋部の競技は愈よ九日から二日間開催される [illegible]

二千六百米走破 保護馬耐走大會

[illegible]

財部兄弟リード

[illegible]

全國都市對抗野球

6-3 大連快勝

撫順善戰して退く

[illegible]

撫順	000030000	3
大連	1001010 3A	6A

ア・リーグ	勝	敗
タイガース	60	40
インディアンス	59	40
レッドソックス	53	46
ホワイトソックス	49	46
ヤンキース	49	47
セネタース	44	57
ブラウンス	42	59
アスレチックス	39	60

ナ・リーグ	勝	敗
[illegible]	63	33
[illegible]	57	40
[illegible]	51	42
[illegible]	52	50
[illegible]	47	47
[illegible]	46	48
[illegible]	33	61
[illegible]	32	50

皇軍慰問紙 寄贈者芳名

[illegible]

八幡勝つ 川崎零敗す

[illegible]

軟式都市對抗

八幡	001002000A	3A
川崎	000000000	0

米國野球戰績 ヤンキースは五位

[illegible]

愈々開催決定 排球選手權大會

[illegible]

蹴球常備軍編成 十四日から合宿練習開始

[illegible]

認められたマラソン王

[illegible]

國防獻金

[illegible]

皇軍慰問金

[illegible]

總計金十六萬八千七百四十二圓五十二錢也

夏期體育 唱歌遊戲 講習會

[illegible]

講師
大日本體育遊戲研究會長 日本女子體育專門學校教授 遠井二夫氏
東京女子高等師範學校教授 寺谷朝藏氏
皇國體育研究所理事 今井洋氏

科目 文部省要目準據 唱歌遊戲・行進遊戲
期日 八月十一日より十四日まで 四日間（午前八時より）
會場 第一高女講堂
會費 金參圓也（當日會場受付で申受けます）
申込 京城日報社事業部宛

—主催京城日報社—

キング 九月號

定價六十錢（送料三錢） 全國書店發賣

臺灣は今何うしてゐるか 台灣總督・海軍大將 小林躋造
陣中閑話 工兵部隊の精神 山田部隊長 山田榮三
光を生む生活（宗教感話） 宗教家 豐田大誓
スパイ小說 理仙氏の大望（生花を習ふ金髮美人が日本の秘密を覗ふ恐るべき○國の女スパイ!!） 大下宇陀兒

隨筆 桑原幹根 ほか

これからの商賣はどうなるか

現代名士 五分間傳記
秀才ならざる努力の成功者!!
教育總監 山田乙三中將 西村鎮彦
わが精神文化界の至寶 東洋大學々長!! 教育家 大倉邦彥氏 海東秀夫

▲私の簡素生活 有馬秀雄
▲獨逸の電撃作戰と我が兵眼一撃 大山柏
▲一ケ月日日處世訓歌 原口靜一
▲感心な小鳥（忘れられぬ話） 河野省三

愈々面白くなった五大長篇傑作
現代小說 大地の朝 諏訪三郎
時代小說 國難 加藤武雄
現代小說 人生の旗 菊池寬
現代小說 故里の鐘 竹田敏彥
時代小說 お小夜悲願 角田喜久雄
時代小說 神崎與五郎 海音寺潮五郎

讀切小說傑作集
義烈壯烈 雷風隊の獅子 小島健三
珍事件 身の上相談主任 佐々木邦
純愛物語 兄弟 諏訪三郎

時局寫眞大懸賞募集 陸軍省 海軍省 國民精神總動員本部

戰線銃後 時局寫眞畫報
大人滿員 漫画大レヴュー館（色刷特輯）
戰時下國民常識 携帶口糧はかうして作られる

電撃作戰の根幹をなす驚くべき新戰術!! 獨逸落下傘部隊の猛訓練振り

筑紫航空兵少佐戰線より特別寄稿 軍事小說 永劫の光

▲科學知識 發電輪解き
▲笑へ樂しめ そして愉快の王國
▲名士の面影
▲寫眞を見て漫畫家は考へました

感激!熱涙! 『精動』實踐・巷の美談

新興滿洲國の實情を語る問題の座談會

▲讀者慰安!! 一萬余名當選大懸賞募集と前回の當選者

▲漫畫物語 明らか國策部隊 ▲傑作滿載 漫畫天國 老稚園

見よ!! 大感激!大好評!!キングは時局と共に愈々國策協力!!眞劍熱烈の大編輯!!戰地の慰問、銃後の修養慰安に、九月號見逃したら全く殘念!!

白衣の勇士更生美談 "涅しき精神力" 谷川洋

特別讀切 職場小說傑作集
雜誌界始めて、キングの新計畫!!無類の大名作ぞろひ
職責美談 愛の先驅車 大阪圭吉
職場の光 熊 加藤武雄
時局の花 新しい寶 片岡鐵兵

發行所 東京小石川 大日本雄辯會講談社

登記公告 京城地方法院

[illegible]

徽毒

驅黴砒素劑の權威

ネオアルサミノール

驅黴劑として化學療法の先驅は砒素劑を以て嚆矢とし、ネオアルサミノール (NEOARSAMINOL) は有名な六〇六號の協同發見者秦佐八郎博士により直接繼承せる標準的砒素驅黴劑として、效力品質に於て優秀なる性能を發揮し、斯界に最高權威としての推奬を享けてゐる。

(0.15) より (0.9) 迄各種

三 SANKYO 共

三共株式會社
本社 東京市日本橋區室町二丁目
朝鮮三共株式會社
京城府大和町

淋疾に内服藥

プロセプチン

三共スルファミン製劑

プロセプチン (PROSEPTIN) は最近學界に於て特異な藥效を實證せられたスルファミン劑にして、その整美な結晶の點に於ても自ら品質の優秀性を物語るものとして、下記諸症に適應せられて居る
淋疾、軟性下疳、橫痃、産褥熱、丹毒、敗血症、肺炎等の細菌性疾患、化膿性疾患等

粉末と錠劑

尿道挿入藥

フルオギン

淋菌殺滅力强大にして消炎作用顯著、無刺戟性、淋疾の各期に適應し、特に豫防用、慢性症用として賞用せられてゐるが、三共スルファミン劑プロセプチンとの併用が推奬されてゐる。

1911. L. 634

中鮮京日

京畿道通信網

仁川支局 永登浦支局 開城支局 水原支局 [illegible]

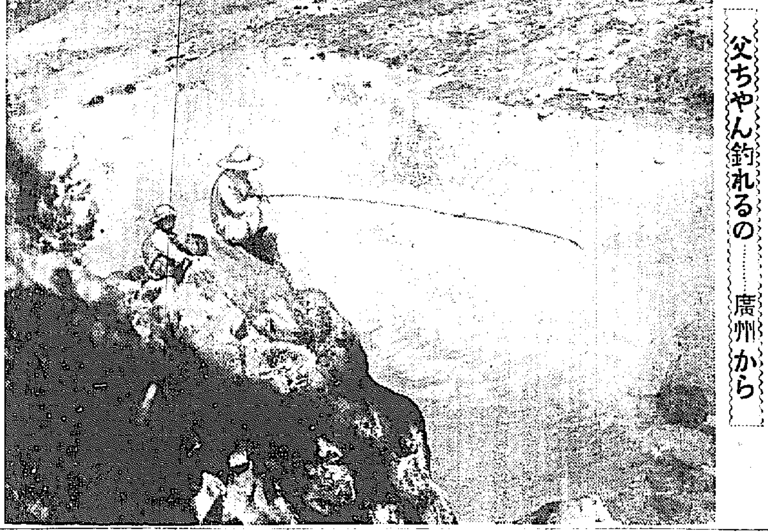

父ちゃん釣れるの……廣州から

開城のお米切符制
一日雜穀一合八勺、米一合二勺
愈よ十一日から實施

【開城】[illegible]

帝國海軍博の納涼大會

【仁川】朝鮮每日新聞社主催の帝國海軍博覽會は一日開館以來非常な人氣を呼び每日盛況を續けてゐるが、夜間開館の希望者に應へて午後九時まで入場を許すことになつたが、その第一回納涼大會は十、十一日の兩日右のプログラムによつて擧行することになつた [illegible]

螟虫を捕れ
第一期に廿七萬匹
これで千三百石が助かる

【廣州】郡内には全部の水田に三化螟虫が發生し [illegible] 廣州水利組合區域はこれを救濟すべく第一期に二化螟虫二十七萬匹を捕へたが [illegible] これがため一千三百九十九石の減收を助けた、組合では第二期、第三期計畫中である

清州にたばこ異變
四日間も饑饉つゞく

【清州】[illegible]

官吏は範を垂れよ 廳内ラヂオは唸る

立岩販賣所長談

[illegible]

童心の献金

[illegible]

清州愛婦活躍

【清州】[illegible]

特別防除區域設定
稻熱病豫防に大童の廣州郡

【廣州】[illegible]

河村經警課長

[illegible]

雜穀配給の評定

【春川】[illegible]

お野菜饑饉に活
せしく京城市場へ
廣州郡下に"特別蔬菜地帶"

【廣州】[illegible]

七月の清州市況

[illegible]

各町衛生組合聯合會發會式

[illegible]

仁川局七月の業績

【仁川】[illegible]

今冬は炭の心配御無用
水原にも邑木炭配給組合設置

[illegible]

奢侈品禁止令の趣旨徹底
開城で座談會

【開城】[illegible]

創氏屆出殺到
戸籍係も移轉

【清州】[illegible]

改正暴利取締令
趣旨徹底の懇談會

【仁川】[illegible]

砂糖の配給 不圓滑一掃

【清州】[illegible]

長谷川山林課長歸任談

【清州】[illegible]

注文取、包紙廢止か
店主も店員に早變り
商店經費切下苦肉策

【清州】[illegible]

銃後の虫に判決

【光州】[illegible]

水防訓練

[illegible]

庫底警防團 團長を更迭

[illegible]

清水課長出張

[illegible]

シネマと演藝

瓢館【仁川】八日から公開 [illegible]

愛舘【仁川】十日から三日間 [illegible]

東寶映畫劇場【仁川】九、十、十一日三日間限り [illegible]

痔核 痔痒 裂痔 脱肛 痔出血 痔瘻

藥價 一圓 二圓 五十錢

小松痔退膏

東京市日本橋區本町 大阪市東區瓦町 株式會社 玉置商店

痔に惱む人に 進呈

こんな症狀の痔は

三ツの効め

第一に患者に尤も苦痛を與へる痛みを緩げます。第二に、炎症を鎭め腫張を收縮させる收斂の作用があります。第三に、痔疾の根本原因たる痔靜脈の鬱血を解消させる働きがあります。但し名藥も使用を怠つては効めがありません。連用すれば次第に症狀が輕快するのがわかります。

頭腦明快

頭痛 記憶力 のぼせ 高血壓

健腦丸

快き便通と安眠を與へ、血行を正す

大阪・東京 本舗 丹平商會

痒い皮膚病に

アスター

水虫タムシ

この浸透力で皮下菌を殺せ!

アスターは其含有せる硫黄が特殊の溶融狀なるため、皮下に吸收し易く、且つ強大なる殺菌、制痒力は快く痒みを止め分泌を制し、積極的に潜伏菌まで殺滅して治癒を早め、殊に痒い田虫、水虫、いんきんに理想的です

シマズ、痛ます 醜い痕も殘さず 婦人、幼兒にも絶對に安全良効

主効 たむし、水虫、いんきん くさ、はたけ、ひぜん あせも、たゞれ、しらくも 其他吹出物濕疹に良効

發賣元 大阪 東京 丹平商會

法の精神を汲み 締めよ戰時體制
七・七禁令の趣旨闡明

【大田】奢侈品等製造販賣制限規則施行について道當局では次の如く語る

七月二十四日附府、直ちに實施せられた奢侈品等製造販賣制限規則は各方面に相當深刻な影響を及ぼすやうであるが、今日の如き非常時下の國民として當然なる生活は戰時的なものでなければならぬ [illegible] ところは第一に

戰時經濟の運營

[illegible]

餘剰購買力を貯蓄

[illegible]

統營水産校 地元の負擔

[illegible]

商品券は全廢
元山經濟統制協力會から答申
商店街の新體制案

【元山】 [illegible]

多收穫主義へ
營農改善による農業集約化

【海州】狹い耕地面積より多くの收穫を得ることが [illegible]

入荷量の五割は家庭用へ廻す
麥酒黨へ慶北の親心

【大邱】 [illegible]

未熟果物に注意のこと
腹痛患者續出

【大邱】 [illegible]

チト酷いネ
不良菓子等百二十餘件

【釜山】 [illegible]

朴用夏氏創氏
【平壤】 [illegible]

赤行嚢また雲隱れ
咸興・長津間遞送に相次ぐ怪事

【咸興】 [illegible]

剽盗は虚僞の申告

【釜山】 [illegible]

鮮魚相場ガタ落ち
圓域向け輸出許可品目の指定
ピンと響いた釜山

【釜山】 [illegible]

朝博への觀客
【城津】 [illegible]

城津、清津間 二等車連絡
七日から實施

【城津】 [illegible]

同僚に贈る慰問袋
【清州】 [illegible]

抱合ひ心中兩人の元身なほ不明
【釜山】 [illegible]

▲七月八日…ソ軍張鼓峯附近に侵入 [illegible]

▲七月十日… [illegible]

▲同十一日… [illegible]

▲同十四日… [illegible]

▲同十五日… [illegible]

▲同十八日… [illegible]

▲同廿五日… [illegible]

▲同廿六日… [illegible]

▲同廿八日… [illegible]

▲同廿九日… [illegible]

▲同卅一日… [illegible]

▲八月一日… [illegible]

▲同二日… [illegible]

▲同四日… [illegible]

▲同十日… [illegible]

▲同十一日…正午…停戰

▲同十一、十二、十三日… [illegible]

その持場を守れ
張鼓峯事件二周年に當りて
羅南師團長陸軍中將　波田重一

昭和十三年夏突如として [illegible] に於て起つた張鼓峯事件は、我が [illegible]

一周年を迎へるに方り、本事件に於ける [illegible]

抑々本事件は [illegible]

お砂糖もゴム靴も 不自由はさせぬ
慶南に二つの配給機關誕生

【釜山】お砂糖もゴム靴も從來の [illegible]

砂糖配給 [illegible]

ゴム靴卸 [illegible]

大野政務總監
清津府職員に訓示

【清津電話】 [illegible]

張間槐山郡守
【清州】 [illegible]

挨拶電
【釜山】 [illegible]

清津七月貿易
總計三萬二千三百十三圓

【清津】 [illegible]

清津初府會

【清津電話】 [illegible]

大野知事から管内狀況聽取

【清津電話】 [illegible]

稻作及び肥料講習會

【清州】 [illegible]

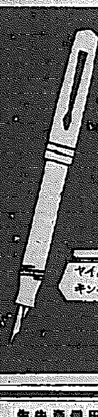

創氏改名は！
日本姓名學館へ

◎未だ改名の手續が！濟まぬ人は！一刻も早く！

この劃期的創氏改名とは何人も八月十日迄に必ず創氏の屆出をしなければならない制度ですが種々の事情で右の期間に創氏だけして改名が間に合はなかつた人は、他の手續方法でドシ〱改名をして當局が勸勵されるこの創氏の趣旨に協力を希ひます。姓名こそは皆様の永き一生の幸福、不幸を司るものである本館は日本姓名學界に於ける最高權威者である増田儒彦先生創始による日本姓名學の大法則に基き吉名を撰んで差上げます。

改名の撰名申込方法！
◎住所、氏名生年月日ヲ詳記ノコト
◎自己ノ撰ビタル姓又ハ希望アレバ記セ
◎名前ニハ振假名ヲ附ケ男女別ヲ記セ

撰名はハガキで本館へ
ハガキに前記の住所氏名、生年月日、男女別を記入して申込めば直ちに日本姓名學館撰名部に於て姓名學上の大法則に基き吉名を撰んで撰名書を作製嚴封の上代金引替便で急送す

料金は何處にもない特別割引
撰名料 一名 一圓五十錢（撰名書引替送料共）
◎特典 家族に限り一名を増す毎に八十錢にて應ず

東京市豐島區池袋二ノ九八〇
（撰名申込所）日本姓名學館撰名部
振替東京八七、二四七

野末玲吉著 四六判美本 價一円 〒一〇
愛はのみる
處女から母への生理過程と心理過程を描破した問題の小說！
受胎といふこと、出産といふことが夫婦間をどんなに明るく和やかな喜ばしい感情で充してくれるものか？若き女性たちの杞憂に答へた正に快著だ。
旋風的賣行！
加藤武雄氏曰く この書は、母性の生理學であり同時に又、母性の心理學であるといふ點に於て立派な小說になつてゐる全女性必讀の好書として、許わく世にすゝめに足るものである。
吉岡彌生氏曰く これは、小說的表現をもちひて、未婚時代から母になる迄の生理過程を遺憾なく描寫されたもので、若い方々が樂しみつゝ學ぶことが出來ると思ひます。私は喜びと責任をもつてこの書をお薦めいたします。

村松梢風著（小村雪岱裝釘插画）
浪人俱樂部
作。かつて讀賣新聞に萬讀者を熱狂せしめた作者一代の大傑作。[illegible] 二人物の [illegible] 第一部 第二部（完）發賣中 價各一・五〇 送各一四

文部省推薦 兒童圖書
[illegible]
書店ニアリ 品切は本社へ 目錄 東京麴町 振替東京六七一八八 文昭社

京城府水標町一丁目八十七番地
酒井婦人病院
院長 七島赤道
電話本局2〇〇一八番 自宅(本)三三〇三番

專賣特許
ゼオラ
藥用齒磨
朝起きたときの口中のネバネバ
粘液性細菌膜と申しますここで發生した黴菌が齲齒を造ります。また齒根に溜る齒石を御存じでせう。これが齒槽膿漏の原因です。
細菌膜を氣持よく一掃し黴菌を驅逐し、齒石をとる齒磨をお求めなら、それは基礎劑の新しいゼオラ以外に絶對にありません！
白磁入 廿五錢
發賣元 東京 ◎ミツワ石鹼本舖藥品部
AG.11

特別案內
[illegible]

京日案內
[illegible]

タイピスト養成 [illegible]
營業品目 [illegible]
長谷川健吉商店 各道代理店募集
女中 [illegible]
外勤 [illegible]
計算 [illegible]
齒科 [illegible]
洋裁 [illegible]
看護 [illegible]
計算 [illegible]
寫眞 [illegible]
壹萬 [illegible]
賄婦採用 小林鑛業株式會社
賣家 [illegible]
東華洋行
タイピスト採用 藤本ビル ブローカー部
映寫技師募集
明治座
採用 赤尾保商店
社員採用
女子事務員募集 朝鮮製綿株式會社

牡丹崩れず (160)

竹田敏彦（作）
岩田專太郎（畫）

新歸朝者（十）

「ここらを歩いて見たが、海岸が見當らなくてね」
英二は、ほつとして、[illegible]すやうにいつた。
「ほつほ。さういへば、さうですわね。ずつと向ふの通りへ出なければ、この邊にお池なんかありませんわ。ほんとに[illegible]ませんわ……[illegible]」
「いや、もう……[illegible]」
「[illegible]」
[illegible]
「ねえ、ちよつと待つて……」
すぐに[illegible]の方へ出ていつたの[illegible]は、それが[illegible]する

な[illegible]……
英二は、あれから半時[illegible]ない今、平氣でこんなことが、良人にいへる郁子の圖太さに呆れながらも、あまりにも白々しいその話題に、或は先刻路上で見たことも、また聞いたことが、全部自分の錯覺ではないかと思ふやうな、不思議な錯覺さへ湧いてくるのであつた。郁子は、にっこりして、
「ねえ、まだ半時位よ。それから[illegible]明日ですもの、これからの[illegible]いプランを樹てませうよ。……ねえ、あなた、眞面目になさいます？それとも機嫌がよくつて？」
「お前は、どうかしてゐるんだね」
英二は、心を痛みに燃やしながらも、つい詰問のきつかけもなく、一方直貫を[illegible]されてまごまごしてゐるうちに、さうした郁子の態度に[illegible]

のも[illegible]、さうした彼女の性癖を不思議な氣持で眺めてゐた。すると郁子は、すぐ話題を轉じてきて、
「あの、日本のいゝ時期に、お休みがとれるんですつてね。……早く歸つてきて、その相談がしたかつたんですけど、遲くなつていけなかつたわ。待遠しかつた？」
媚びを湛へて英二の手を取つた。そして英二が呆れて默つてゐると、
「どうなすつたの、默つてゐらつしやるの」
「別に……」
「だつて、何か變よ。……それ[illegible]御機嫌を直して。私あやまるわ」
「あやまらなくたつて……」
「ほんとに許して下さる。こんなに待たせて……惡かつたわ。[illegible]、あなた、樂しんで歸つてゐらしたのに。さうでせう。お休みのプランについて、一人でいろんな

はなく安堵に[illegible]せられて、郁子の餘計なことを思ひ出し、現在のこの幸福を、破壊しならない[illegible]に陥れることを恐れるやうな氣持にまで安心してきた。
「ねえ……」
郁子が甘えるやうに、
「私…志賀高原へ行つて見たいと思ひますの。賛成して下さらないこと」
「志賀高原……」
「今日來た樣子も、秋の[illegible]の制作に志賀高原のホテルへ行きますのよ。ね、是非あなたとも近づきになりたいといつてゐますの。とても氣のいゝ、朗らかな青年よ。二人きりでお[illegible]ますから、その方が賑かで、よくありません？」
はつとして醒つた英二の眼前には、先刻の路上の光景が、フイルムのやうに鮮かに甦つたのである。

強力・化學洗劑
ミヤコ ワツセン
藥店ニアリ

お洗濯は ワツセン時代！
一、生地を浸して十分間 もますにおちて
一、生地の手觸りをよくし光澤を増す
一、濁泉海水何處でも洗へる
元 發賣 みやこ染本舖

恐しい乳兒の腸炎

油斷は禁物！

乳兒の腸炎（重症消化不良）は疫痢・赤痢にも劣らない死亡率の最も高い恐ろしい小兒病で、赤ちやんの便が魚腸の腐つた樣な匂ひがし、嘔吐がとまらず、殊にウトウトねむり出し、時には欠をし、ため息をつき、頭を左右に振り、手足をだるそうに動かし、瘦せてきたのが目立ち、嘔吐、むかつきが續いてコーヒー滓みたいなものを吐く樣になつて、恢復が非常に困難となります。

斷樣に初期症狀は、普通の消化不良とちよつと見分けがつかない爲め、油斷し易くうつかりしてゐると病勢はグングン惡化して、取換へしのつかない事になりますから、若し赤ちやんが吐いたり、下したりしたならば、先づわかもとを服用させ腸内の有害物を吸着無害にする事が肝要です。

尚この豫防には、常にわかもとを服用させて、胃腸の健全を計り、お乳を無駄なく吸收同化させれば安全です。

豫防と治療の

二重效果を發揮するわかもとは、幼兒の弱い胃腸を護るビタミンB₁、お乳の消化を促すラクターゼ酵素、發育を助長するビタミンB₂複合體、アミノ酸、グリコーゲン、脂肪、燐、カルシウム等の無機質、抗病力を昂めるビタミンA・D等の人體の完全發育に不可缺な各種の貴重成分を充分に補給しますから、わかもとは常用によつて、恐ろしい乳兒腸炎の原因である、お乳殊に人工榮養料の呑み過ぎによる胃腸障碍を防止出來る許りでなく、呑み過ぎたお乳も胃腸を害する事なく、直ちに消化吸收されますから、榮養が増進して先天的虚弱兒等も體質が改善されて發育が順調になります。

胃腸 榮養
錠劑 わかもと
WAKAMOTO 世界一 輸出

藥價低廉
二十五日分 一圓六十錢
八十三日分 五圓
大人廿五日分は幼兒は四十日乃至百日分偶幼兒淺與に便利な新未九〇瓦一圓六十錢あり
發賣元 東京芝公園 わかもと本舖
支店 大阪・福岡・京城・奉天・北京・上海・濟南・湘洋

商法人及登記公告

[illegible]

京城地方法院

登記公告

[illegible]

新義州地方法院

商法人及登記公告

[illegible]

咸安出張所

[illegible]

ライオン歯磨

粉歯磨再認識時代に生れた粉歯磨！

内容は 歯刷子にしつとりと、よく附く粉の飛ばぬ新水性粉歯磨。

容器は 特に防濕のカートン（紙器）を用ゐ、鑵入と些かの遜色もなく、然も共意匠は優美典雅。

チューブ入歯磨の優秀性は——
◇歯觸りの滑かさ◇香味の床しさ◇歯垢や細菌を除り去つた後の爽かさ◇使用の便利よさ

ライオン煉歯磨によつて、完全に實現されました。

ライオン歯磨本舖

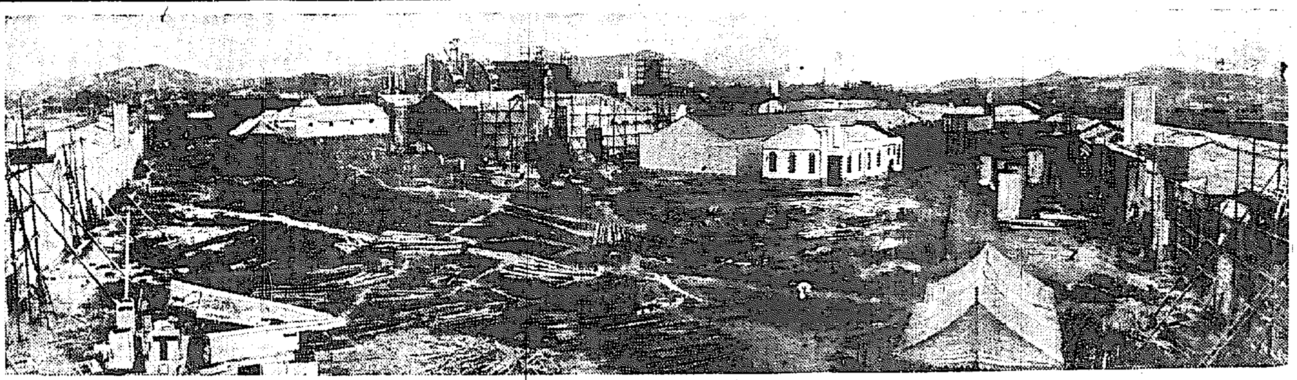

興亞の眼、今や朝博へ！

三萬五千坪に建つ大東亞の不夜城

正に空前絶後の壯麗

これはおそらく誰にも否定し得ない事実であるばかりでなくまた、まさに絶後ともいひ得べき大博覧會であらう、聖戰下の半島の總力を中心に渡く朝鮮・滿洲・北支・蒙疆の各地から大東亞建設の理想にたつ全展覽館を網羅して、これは興亞の祝賀もて彩られた輝く年にふさはしい新日本の努力展覧の壯大なる一大博覽會である。堂々三萬五千坪の大會場に、……アーチを潜り、……コーライト通りの總督府館から始まって夜空に聳ゆる塔……と覺悟しなければならない（寫眞は會場）

海女

聖戰

高橋府尹視察

文人部隊日程

グライダー指導者講習會

紀元二千六百年祝典參列者決定

奉祝會場の起工式擧行

故閑院宮子遺骨歸城

張鼓峰參戰勇士座談會（上）

出席者　▲森野戰部隊井曹長（同）大方曹長（同）北村曹長（同）▲軍報道部芥川少佐

堀内曹長

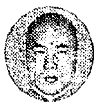

小谷曹長

芥川少佐

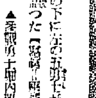

大方曹長

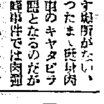

地雷抱いて戰車突入

ざらにある肉彈三勇士

朝鮮大博覽會電話番號　光化門　二八六三　二三七一　二〇三三　一一九六　三三九一

大丈夫、五割突破確實

創氏、愈よあす締切り

受付

郵便

創氏

防諜機關と連絡し在鮮英人監視

排英同志會聯盟で根本方策を議決

五錢アルミ愈よお目見得

出すな惡疫！

接客業者の衞生檢査

中尾機長東上

河野氏講演

迷信から〝風葬〟

長男の死體を樹木に吊す

全北に珍しい犯罪

價格表示檢査

龍山は好成績

邦人は活躍獨人は壓迫

最近の北ボルネオ

松風號詳報

チンピラスリ

獻金帳

磯野中將歸還

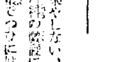

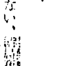

けふの天氣

曇り時々雨

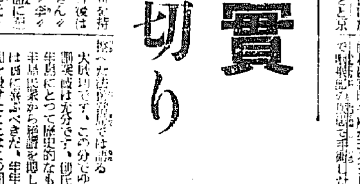

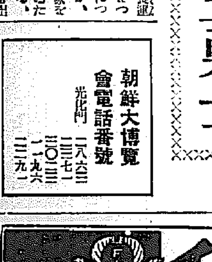

農業家各位に謹告
粉末驅蟲劑ニコライム
拾貫匁入
害虫驅除劑として既に定評ある粉末煙草の製造を開始仕り候につき御用命の程願上候
製造元　大日本ニコチン工業株式會社
發賣元　植村製薬株式會社農薬部

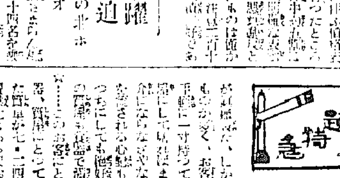

結核の滋養に
增血機能を賦活して赤血球數及び血色素量を新生し、食慾をすゝめ、抵抗力を賦與するなど汎く醫家の賞用せらるゝところなり。
肝臓製劑　ヘパトーゼ
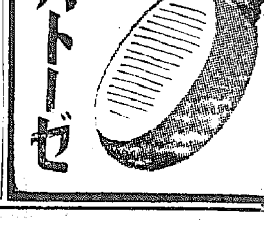

水むし
ボンスリー
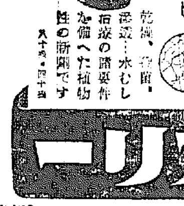
田邊商店　大阪・東京

よい職業　前途益々有望
日本割箸工業所

生徒募集
官認　大田寫眞學院
大田府大興町

帝國麻布ホース
消防ポンプ
消防器具・被服
角一ゴム製品
京城出張所　赤尾保商店

躍進化學の賜
味の素
特約店大募集
エヨモト本舗

總督府御指定
朝鮮護謨調査會社製
サンペルト
サンベンコー・V・ロープ
京城南大門通五　株式會社サンエス商會

是非勵行したい 明十日の代用食日！

廣く東亞の食糧を取入れよう

代用食 獻立

一、朝

○ホットケーキ式フナ燒
○胡瓜朝鮮漬

一、フナ燒

材料　メリケン粉、味噌、油少量

メリケン粉に味噌汁程度の味噌の水溶きを徐々に加へよく掻き混ぜダラリと流れる程度の軟かさにして、フライパン又は鍋底に小量の油を引き、好みの太さに流し込みヌル火でホットケーキの要領で片面を焦げぬ程度に焼き上げ、表面にプツリと泡穴が見える頃、庖丁の先等にて返し、好みの大きさに庖丁を入れます

二、野菜のスマシ

二、晝

干しウドンのチヤンポン

材料　干うどん、人參、玉葱、葱、モヤシ、脂肪の多い豚肉

干うどんは除り軟か過ぎぬ程度に茹きザルに打上げ水気をきつて置く

鍋底に豚肉の脂肪の塊を良く溶し、野菜全部を千切にしたものをよく炒め半煮え程度でとつて置く

三、漬物

胡瓜、又は茄子のアサ漬又はトノ漬を用ゐませう

（胡瓜朝鮮漬）

三、晩

蒸しパン

二、スイトン

脚氣に麥飯は疑問　麥とビタミン

胚芽米	〇・八五	一七〇	
改良麥	〇・七五	一五〇	
丸麥	〇・八三	一六六	
無砂七分搗米	一・三〇	二六〇	

石油　現・在・で・も 盛んに出來つゝある

米國ユニヴァサル石油生産會社のグスタフ・エグロフ博士は、石油の成因については今日まだ確定した説はないが、地下埋藏に限りがあるといふことは一般に信ぜられてゐた。然るに博士は現在でも地下で大規模に生成されつゝあつてしかもその速さは非常に速く汲み上げられてゐるよりも速いであらうといつてゐる。但しその論據は示されてゐないやうである

紙上病院

わきがに困る

中風と旅行

家庭メモ

夏蜜柑の皮利用法

鮎のあらひ

牛乳の見分けかた

朝顔

眞實の道　…虚飾を捨てて

村岡花子

ラヂオ　JODK

九日（金）　第一放送

朝の部

晝の部

夜の部

第二放送

明日のきゝもの

本社特選　日本棋院　昭和十五年度　五段六人抜戰

向井四段三連勝・四局目

【第十一回】

先相先　五段　島村利博

二目　先番　四段　向井一男

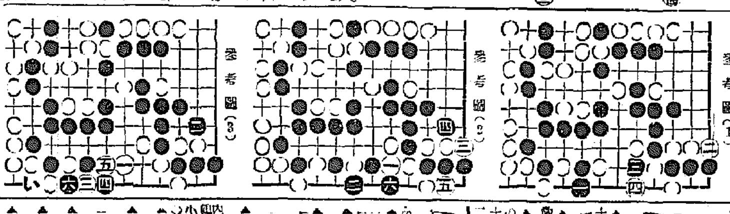

參考圖（1）　參考圖（2）　參考圖（3）

大きなエラー　下邊に白思はぬ儲け

評解　七段　瀬越憲作

名人指導將棋　破天荒の新人登龍門

角落　名人　△木村義雄　四段　▲樋口義雄

第二回

悠揚たる名人

遮二無二突進　自戰記　樋口義雄

木村名人講評

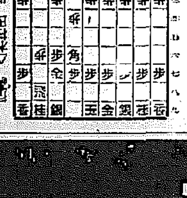

新刊紹介

全鮮合同汽船出帆

法人登記公告

夜業をする人に

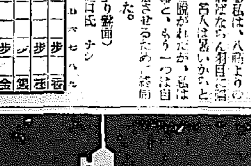

下痢便通に實に良く効く　カトウ　百毒下し

胃痛・腹痛ならすぐに効く　カトウ　コロダイン

皮膚病一切に特効のある　ハウトハウト液

伊勢　四日市　加藤翠松堂

胃腸

商業登記公告　海州地方法院

法人登記公告　泰川出張所

法人登記公告　咸興地方法院

法人登記公告　宜寧出張所

法人登記公告　槐山出張所

法人登記公告　南海出張所

法人登記公告　山清出張所

登記公告　定州支廳

法人登記公告　全州地方法院

商業登記公告　宣川出張所

法人登記公告　北鎭出張所

法人登記公告　楊口出張所

法人登記公告　洪原出張所

法人登記公告　利原出張所

法人登記公告　天安出張所